

# QUICKSTART

## KM 150/500 R Bp

KÄRCHER



### ADVERTENCIA

¡Esto solo es una breve descripción! Antes del uso o mantenimiento del aparato, leer el manual de instrucciones suministrado con el aparato.

El incumplimiento de las instrucciones de uso y de las indicaciones de seguridad puede provocar daños en el aparato y poner en peligro al usuario y a otras personas.

## Puesta en marcha

1

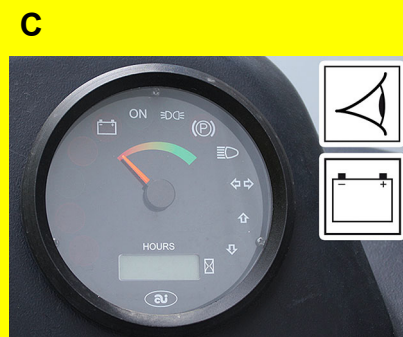

- A Tome asiento en la plaza del conductor.
- B Girar la llave de ignición a la posición "I".

### Nota

El indicador de capacidad de la batería indica el estado de carga real tras aprox. 10 segundos.

- C Comprobar el estado de las baterías, si es necesario recargarlas.
- D Cierre las tapas del equipo.



2

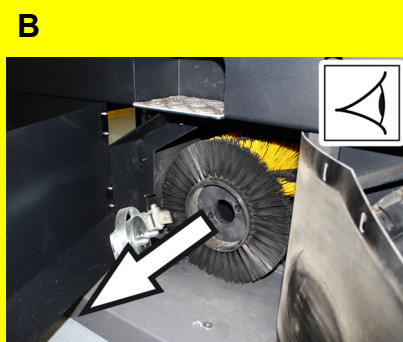

- A Comprobar si en las ruedas hay cuerdas enrolladas.
- B Controle el cepillo rotativo.
- C Controle las escobas laterales.

3



- A Tire de la palanca de regulación del asiento hacia afuera.
- B Mueva el asiento, suelte la palanca y encaje. Moviendo el asiento hacia atrás y hacia delante, verifique si está fijo.
- C Ajustar respaldo de asiento.

## Funcionamiento

### 1

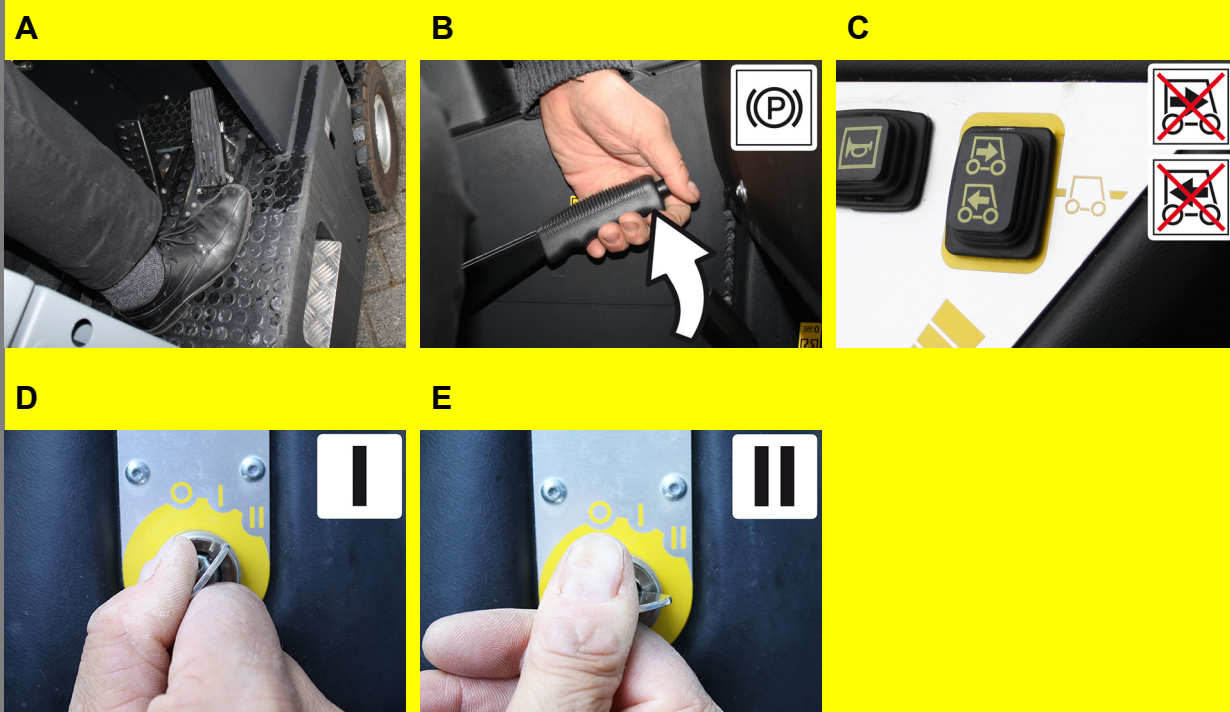

#### Puesta en marcha del aparato

- A Tome asiento en la plaza del conductor. NO accione el pedal acelerador.
- B Active el freno de estacionamiento.
- C Poner el selector de dirección de marcha en la posición central.
- D Introducir la llave de encendido en la cerradura de encendido.  
Girar la llave de ignición a la posición "I".  
El aparato está listo para el servicio.
- E Girar la llave de ignición a la posición "II".  
El aparato está listo para arrancar.

### 2



#### Conducción del aparato

##### Precaución

*¡Peligro de daños en la instalación! Accionar el selector de dirección de desplazamiento solo con el aparato parado.*

- A Configure el programador en el nivel 1 (conducción).
- B Pulsar el pedal de freno y mantenerlo pulsado.
- C Suelte el freno de estacionamiento.

##### Avance

- D Poner el selector de la dirección de marcha en "Hacia delante"
- E Presione lentamente el pedal acelerador.

##### Retroceso

##### ⚠ Peligro

*Peligro de lesiones Al dar marcha atrás no puede correr nadie peligro, si es necesario pedir que alguien de indicaciones.*

- F Poner el selector de dirección de marcha en "Retroceder".
- G Presione lentamente el pedal acelerador.

##### Freno

- H Suelte el pedal acelerador. El aparato frena automáticamente y se queda parado.

##### AVISO

*Se puede apoyar el efecto de freno si se presiona el pedal de freno.*

### 3

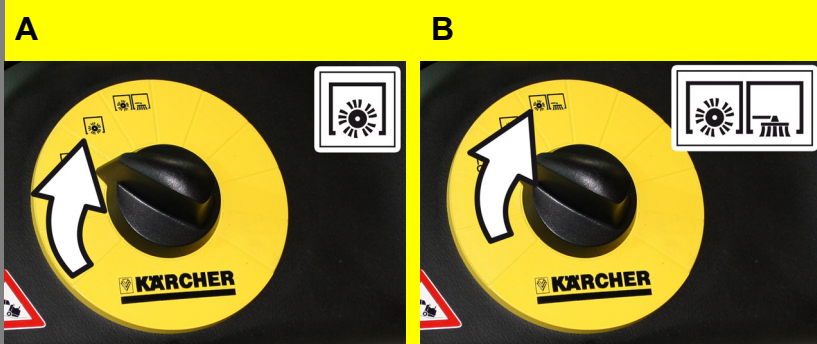

#### Servicio de barrido

##### Barrido con cepillo rotativo

- A Coloque el programador en el nivel 2. El cepillo rotativo se mueve hacia abajo.

##### Barrer con cepillo rotativo y escobas laterales

- B Coloque el programador en el nivel 3. Las escobas laterales y el cepillo rotativo se mueven hacia abajo.

## Funcionamiento

4



### Barrido en pisos húmedos o mojados

A Desconectar el ventilador.

5



### Limpiar el filtro de polvo

A pulsar el interruptor de la limpieza del filtro de polvo.

6



### Funcionamiento con la luz omnidireccional

A Conectar la luz omnidireccional.

7



### Vaciado del depósito de basura

#### ⚠ Peligro

*Peligro de lesiones* Durante el proceso de descarga no debe haber personas ni animales en el radio de giro del depósito.

#### ⚠ Peligro

*Peligro de aplastamiento* No agarre nunca el varillaje del sistema mecánico de vaciado. Evite permanecer debajo del depósito levantado.

#### ⚠ Peligro

*Peligro de vuelco* Durante el proceso de descarga, coloque el aparato en una superficie plana.

- A Levante el depósito de basura. Acercarse lentamente al depósito colector. Active el freno de estacionamiento.
- B Abrir la tapa del recipiente de suciedad.
- C Cerrar la tapa del recipiente de suciedad. Suelte el freno de estacionamiento. Salir lentamente del depósito colector.
- D Bajar el depósito de suciedad hasta la posición final.

## Finalización del funcionamiento

1



### Vaciado del depósito de basura

Véase "Funcionamiento", punto 7.

## Finalización del funcionamiento

### 2



#### Desconexión del aparato

- A Coloque el programador en el nivel 1 (Conducción). Las escobas laterales y el cepillo rotativo se elevan.
- B Pulsar el pedal de freno y mantenerlo pulsado. Active el freno de estacionamiento.
- C Gire la llave de encendido a "0" y retire la llave.

## Cuidados y mantenimiento

A diario

semanalmente

Servicio técnico de Kärcher

### 1

- A Compruebe el funcionamiento de todos los elementos de mando.
- B Comprobar si las mangueras están dañadas.

### 2

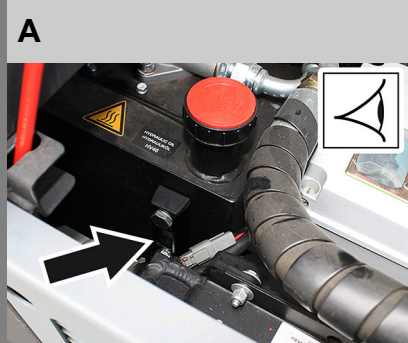

- A Comprobar el nivel de aceite hidráulico.
  - B Comprobar el nivel de líquido de frenos.
- ⚠ Peligro**  
¡Peligro de lesiones! Colocar siempre la barra de seguridad con el depósito de basura elevado.

### 3

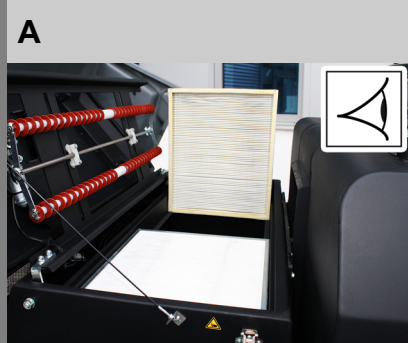

- A Comprobar el filtro de polvo y limpiar la caja del filtro.
  - B Limpie el aparato con un trapo húmedo, embebido en una solución jabonosa suave.
- AVISO**  
No utilice detergentes agresivos.

### 4

- A Limpiar el radiador hidráulico.
- B Comprobar la instalación hidráulica.
- C Comprobar el grado de desgaste de los cubrejuntas y si es necesario cambiar
- D Comprobar y lubricar la tapa del recipiente.

### 5

**¡Respetar la lista de tareas de la inspección!**

## Subsanación de averías

### 1

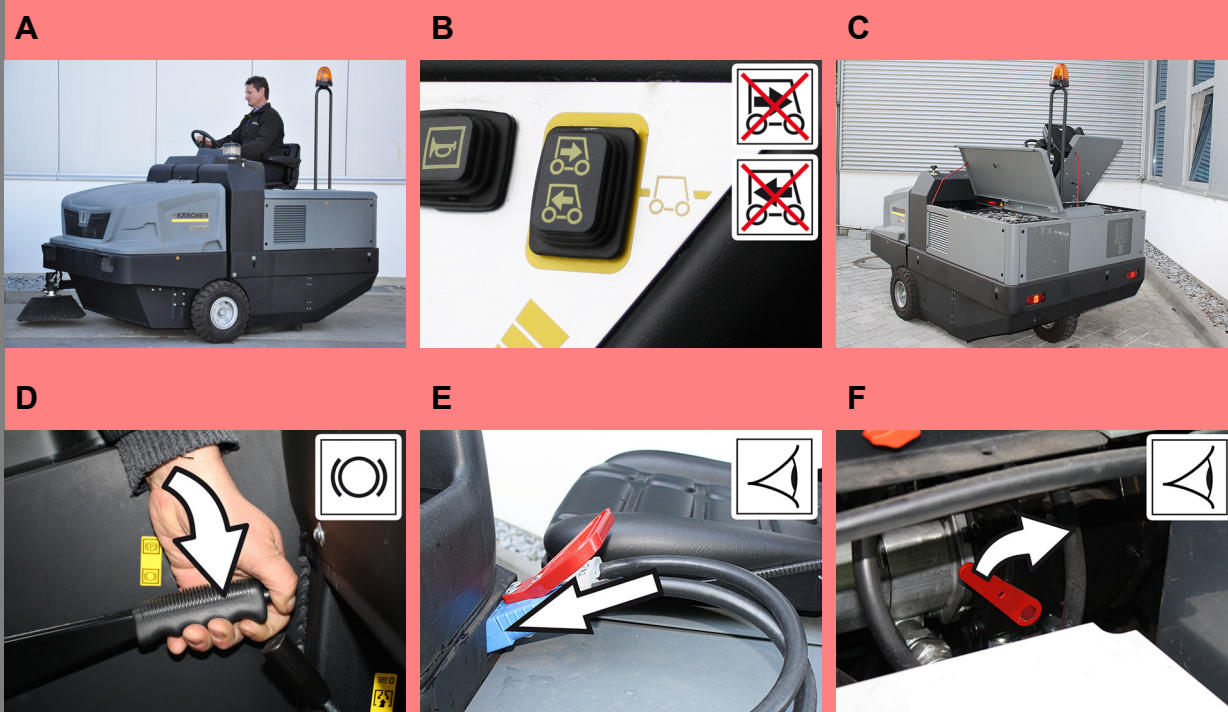

**El equipo no se mueve o solo se mueve lentamente**

- A Siéntese en el asiento del conductor, se activará el interruptor de contacto del asiento
- B Poner el selector de dirección de marcha en la posición central.
- C Cargar o cambiar la batería
- D Suelte el freno de estacionamiento
- E Compruebe la posición del conector de la batería.
- F Comprobar la marcha libre en la bomba hidráulica

### 2



**Pitidos en el sistema hidráulico**

- A Rellenar líquido hidráulico

### 3



**Los cepillos giran lentamente**

- A Comprobar si hay cintas enrolladas en los cepillos rotativos o las escobillas laterales.

### 4



**Poca o ninguna potencia de aspiración en el área del cepillo**

- A Revise, limpie o cambie el filtro de polvo

### 5

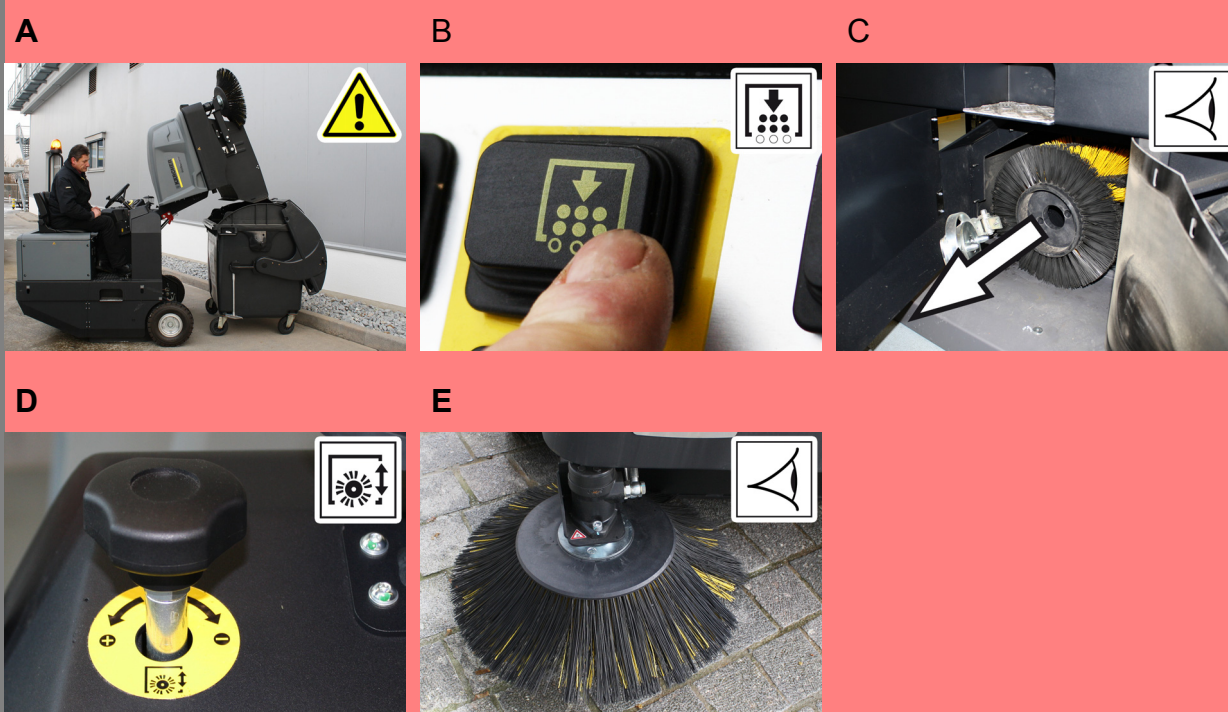

**La unidad de barrido deja suciedad**

- A Vacíe el depósito de basura Véase "Funcionamiento", punto 7.
- B Revise, limpie o cambie el filtro de polvo
- C Reemplazo del cepillo rotativo Solucionar el bloqueo del cepillo rotativo
- D Ajustar la superficie de barrido
- E Reemplazar las escobas laterales.

## Subsanación de averías

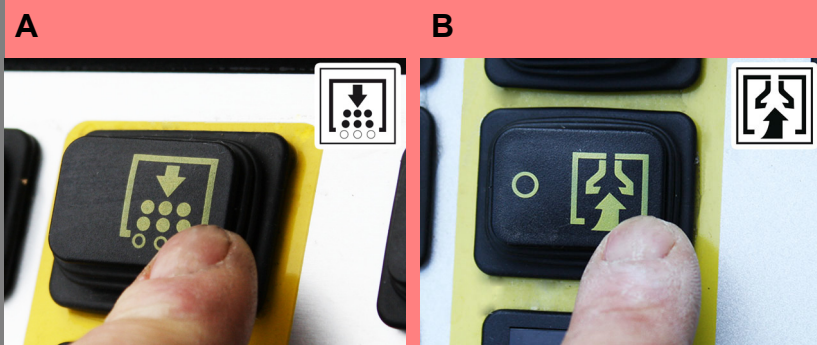
**6**

- El aparato levanta polvo
- A Revise, limpie o cambie el filtro de polvo
  - B Conectar el ventilador.