

QUICKSTART

KM 100/100 R Bp/Bp Pack



Advertencia

¡Esto solo es una breve descripción! Antes del uso o mantenimiento del aparato, leer el manual de instrucciones suministrado con el aparato.

El incumplimiento de las instrucciones de uso y de las indicaciones de seguridad puede provocar daños en el aparato y poner en peligro al usuario y a otras personas.

Puesta en marcha

1



Versión Bp

- A Abrir el capó del aparato.
- B Apagar el cargador y desenchufar. Separar el enchufe de la batería del cable de carga y conectar con el aparato.
- C Cierre el capó del aparato.

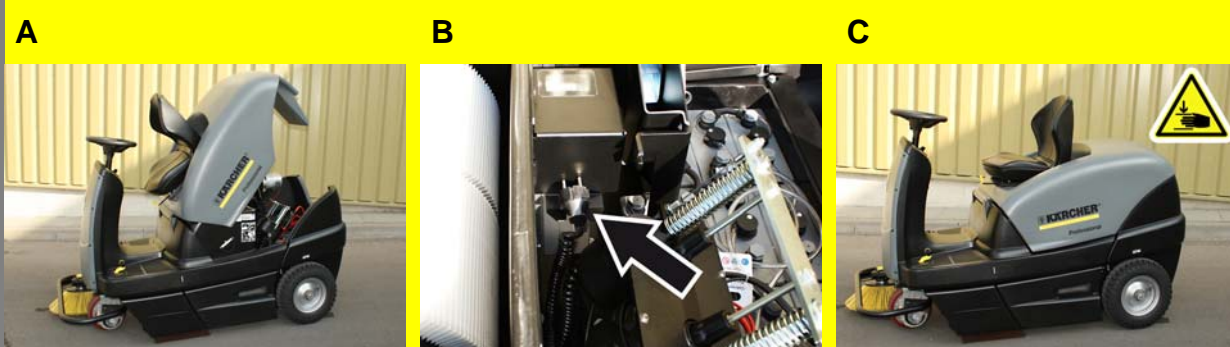

Versión Bp Pack

- A Abrir el capó del aparato.
- B Desconecte el cargador de la red. Colgar el cable de red en la zona de almacenamiento.
- C Cierre el capó del aparato.

2

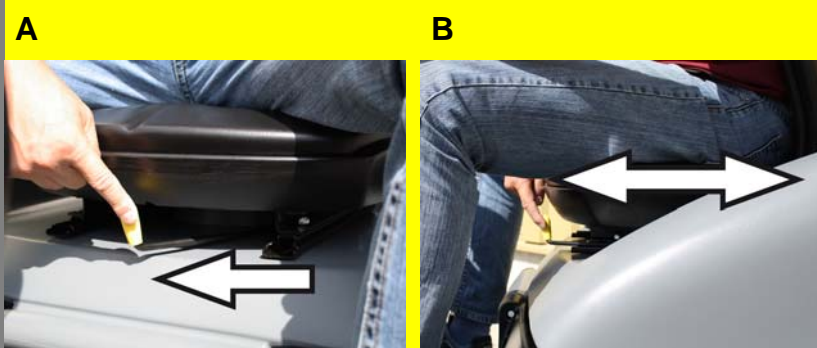

Ajustar el asiento

- A Tire de la palanca de regulación del asiento hacia el interior.
- B Mueva el asiento, suelte la palanca y encaje. Moviendo el asiento hacia atrás y hacia delante, verifique si está fijo.

Funcionamiento

1



Puesta en marcha del aparato

- A Tome asiento en la plaza del conductor.
- B NO accione el pedal acelerador.
- C Coloque el programador en el nivel 1 (Conducir).
- D Girar el interruptor de llave a la posición "I" - se ilumina el indicador de batería.



Funcionamiento

2



Conducción del aparato

- A Presione lentamente el pedal "acelerador".
- B Presione lentamente el pedal "marcha atrás".
- C Suelte el pedal acelerador. El aparato frena automáticamente y se queda parado.

3



Barrido con cepillo rotativo

- A Coloque el programador en el nivel 2. El cepillo rotativo se mueve hacia abajo.

4



Barrido con escobas laterales

- A Coloque el programador en el nivel 3. Las escobas laterales y el cepillo rotativo se mueven hacia abajo.

5



Barrido con la tapa de partículas de suciedad gruesa levantada

- A Oprima el pedal de la tapa hacia delante y mantenga presionado. Para vaciar, quite el pie del pedal.

6



Barrido en pisos húmedos o mojados

- A Abrir la tapa de variante en húmedo/en seco.

7



Limpiar el filtro de polvo

- A Abrir la tapa de variante en húmedo/en seco.
- B Durante el funcionamiento, el filtro de polvo se tiene que limpiar cada 15-30 minutos dependiendo de la cantidad de polvo.
- C Cerrar la tapa de variante en húmedo/en seco.

8



Vaciado del depósito de basura

- A Levantar y extraer ligeramente el recipiente de suciedad. Vacíe el depósito de basura. Introducir y encajar el recipiente de suciedad. Vacíe el depósito de basura opuesto.

Finalización del funcionamiento

1	<p>A</p>	<p>B</p>	<p>Desconexión del aparato</p> <p>A Coloque el programador en el nivel 1 (Conducción). Las escobas laterales y el cepillo rotativo se elevan.</p> <p>B Gire el interruptor de llave a "0" y retire la llave.</p>	
2	<p>A</p>		<p>Vaciado del depósito de basura</p> <p>A Levantar y extraer ligeramente el recipiente de suciedad. Vacíe el depósito de basura. Introducir y encajar el recipiente de suciedad. Vacíe el depósito de basura opuesto.</p>	
3	<p>A</p>	<p>B</p>	<p>C</p>	<p>Versión Bp</p> <p>A Abrir el capó del aparato. B Extraer el enchufe de la batería y conectarlo con el cable de carga. Encender el cargador C Cierre el capó del aparato.</p>
	<p>A</p>	<p>B</p>	<p>C</p>	<p>Versión Bp Pack</p> <p>A Abrir el capó del aparato. B Extraiga el cable de alimentación del compartimento de almacenaje. Conecte el cargador a la red y enciéndalo. C Cierre el capó del aparato.</p>

Cuidados y mantenimiento

			A diario	semanalmente	Servicio técnico de Kärcher
1	<p>A</p>	<p>A Comprobar el desgaste de los cepillos rotativos y la escoba lateral y si hay cintas enrolladas.</p>			
2	<p>A</p>	<p>B</p>	<p>A Comprobar el filtro de polvo y limpiar la caja del filtro. B Limpie el aparato con un trapo húmedo, embebido en una solución jabonosa suave.</p> <p>⚠ Advertencia ¡Peligro de daños en la instalación! No salpique al aparato con agua ni utilice detergentes agresivos.</p>		

Subsanación de averías

1

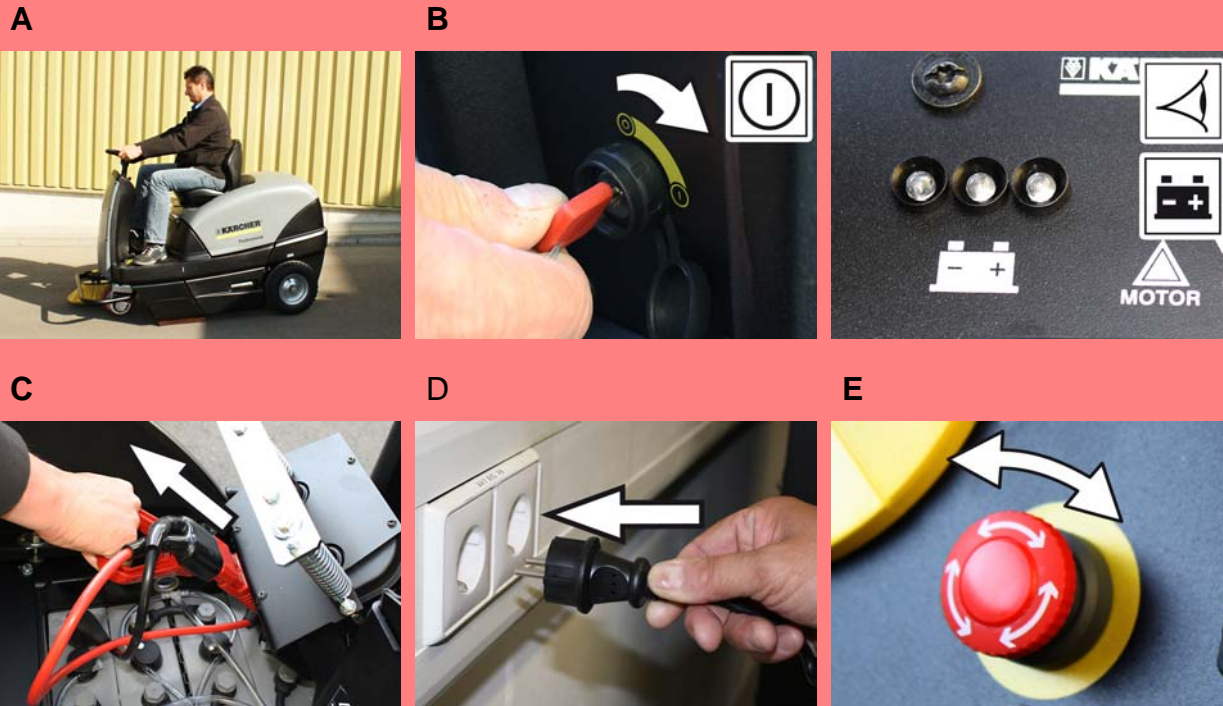

- No se puede poner en marcha el aparato
- A Tome asiento en la plaza del conductor, el interruptor de contacto del asiento se activa
 - B Girar el interruptor de llave a la posición "I" - se ilumina el indicador de batería.
 - C **Versión Bp**
Extraer el enchufe de la batería y conectarlo con el cable de carga.
Encender el cargador
 - D **Versión Bp Pack**
Extraiga el cable de alimentación del compartimento de almacenaje.
Conecte el cargador a la red y enciéndalo.
 - E Desbloquear la tecla de desconexión de emergencia.

2



- El motor funciona, pero el equipo no se pone en marcha
- A Controle la posición de la palanca de marcha libre

3

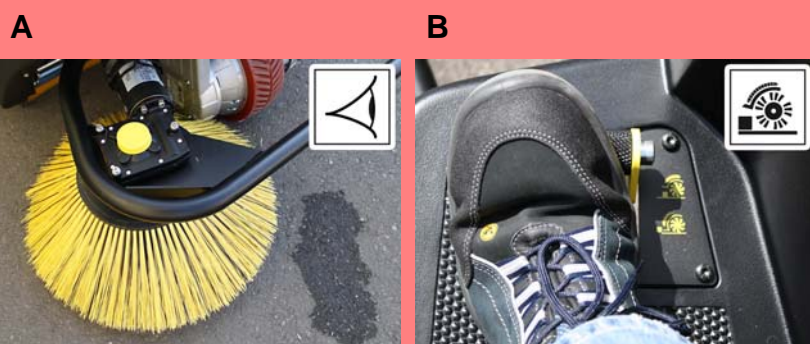

- El aparato no barre bien
- A Compruebe el grado de desgaste en el cepillo rotativo y las escobas laterales; en caso necesario, realice el cambio
 - B Compruebe el funcionamiento de la tapa de suciedad basta

4

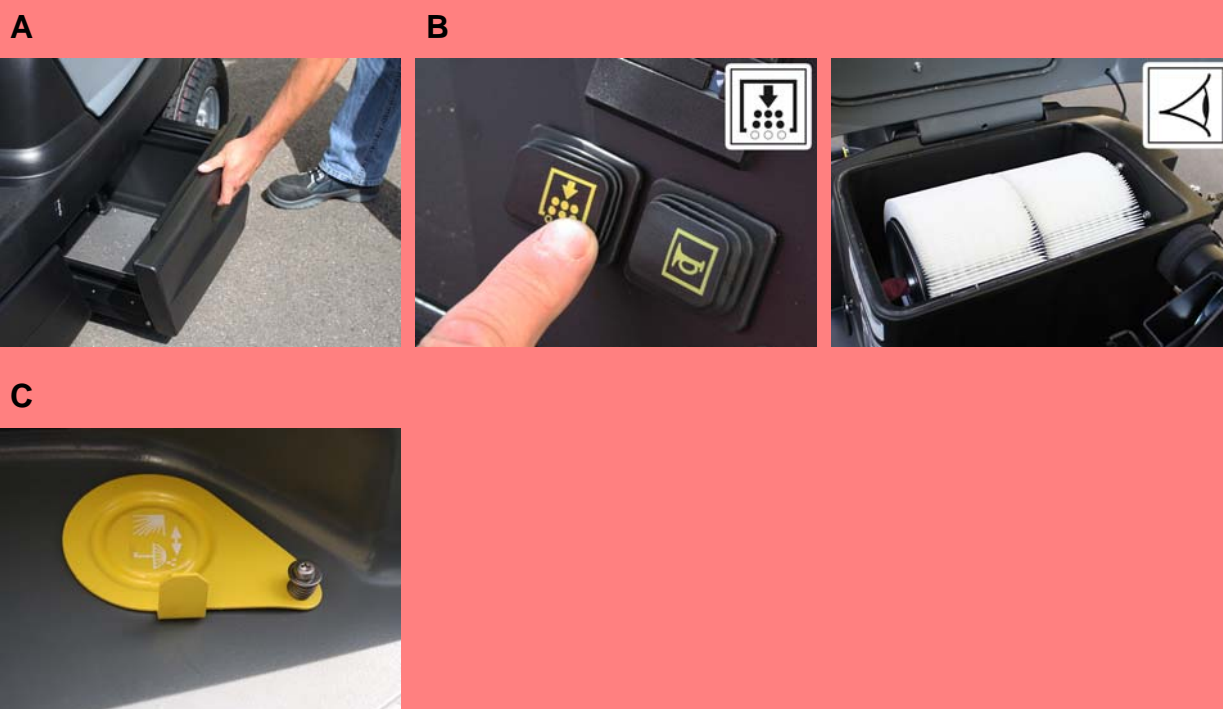

- El aparato levanta polvo
- A Vacíe el depósito de basura
 - B Revise el filtro de polvo; límpielo o cámbielo
 - C Cerrar la tapa de variante en húmedo/en seco.
- El cepillo rotativo no gira
- A Extraiga las cintas y los cordones del cepillo rotativo